



Essener Hap Ki Do Sportclub e. V.

Mitgliedsantrag



Mitglied

Familienname, Vorname x

Straße, Hausnr., PLZ Ort x

Geburtsdatum x Tel.:

E-Mail:

ggf.: Name/n x

Erziehungsberechtigte/r x

Adresse, falls abweichend: x

1 Passfoto
bitte anfügen!

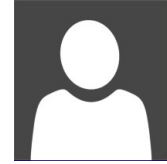

Hinweis: Bei Änderung der Mitglieds- und Kontaktdaten ist der Verein sofort zu informieren: info@hapkido-essen.de

Mitgliedsbeiträge

** Beantragung der Mitgliedschaft ab dem:*

..... **20**.....
Tag Monat Jahr

<input type="checkbox"/>	Erwachsene	1.Anmeldung € <small>(20 €/Monat + Anmeldegebühr)</small>	Beitrag, 6-monatig: 120 € <small>(20 € mtl.)</small>	<input type="checkbox"/>	Familie I. <small>(nur Kinder/ Jugendliche)</small>	1.Anmeldung € <small>(25 €/Monat + Anmeldegebühr)</small>	Beitrag, 6-monatig: 150 € <small>(25 € mtl.)</small>
<input type="checkbox"/>	Kinder und Jugendliche <small>(bis 7-18 J.)</small>	1.Anmeldung € <small>(15 €/Monat + Anmeldegebühr)</small>	Beitrag, 6-monatig: 90 € <small>(15 € mtl.)</small>	<input type="checkbox"/>	Familie II. <small>(Erwachsene, Kinder/ Jugendliche)</small>	1.Anmeldung € <small>(30 €/Monat + Anmeldegebühr)</small>	Beitrag, 6-monatig: 180 € <small>(20 € mtl.)</small>
<input type="checkbox"/>	Studierende <small>(18-25 Jahre mit Nachweis)</small>	1.Anmeldung € <small>(15 €/Monat + Anmeldegebühr)</small>	Beitrag, 6-monatig: 90 € <small>(15 € mtl.)</small>	<input checked="" type="checkbox"/>	einmalige Anmelde- gebühr	15,50 € + 1 Foto anfügen	

Überweisung

Bankinstitut: Sparkasse Essen
Kontoinhaber: Essener Hap Ki Do Sportclub e. V.
IBAN: IBAN: DE36 3605 0105 0000 2182 71
Verwendungszweck: „Name, Vorname“ (des Mitglieds)

Beantragung der Mitgliedschaft

„Hiermit beantrage ich/beantragen wir - unter Anerkennung der im Mitgliedsantrag, in der Satzung und in der Vereinsfibel genannten Vereinsvorgaben - die Mitgliedschaft im Essener Hap Ki Do Sportclub e. V.“

x Datum, Unterschrift (Mitglied und ggf. Erziehungsberechtigte/r)





Essener Hap Ki Do Sportclub e. V.

Mitgliedsantrag



MITGLIED/NAME:



.....

EINTRITT in den Verein & KÜNDIGUNG der Mitgliedschaft

Der **Vereinsbeitritt** erfolgt nach Probetraining mit Abgabe des vollständig **ausgefüllten Mitgliedsantrags** mit einem Foto und ist mit der ersten Zahlung wirksam. Die **Beitragszahlung ist dann halbjährig im Voraus** auf das Vereinskonto (s. o.) zu überweisen (siehe Seite 1: Mitgliedsbeiträge). Bei Anmeldung in den Verein fällt zzgl. einmal die Aufnahmegebühr an. Nach Anmeldung und Bezahlung erfolgt seitens des Vereins eine Aufnahmebestätigung per E-Mail. Das Mitglied erhält die Satzung und die Vereinsfibel mit allen wichtigen Informationen, Regeln und Vereinskontakten. Ein Vereinspass wird bei einer Prüfung ausgestellt.

Die **Kündigung der Mitgliedschaft** kann zum **Halbjahresende**, also zum, **30.06., 31.12.** des Jahres erfolgen, dies muss schriftlich geschehen und per E-Mail an info@hapkido-essen.de gesendet werden. Es muss der Name des Mitglieds und der Kündigungstermin genannt werden. Es erfolgt eine Kündigungsbestätigung seitens des Vereins. Der Mitgliedsbeitrag ist bis zur Kündigungsfrist zu entrichten. Sofern das Mitglied einen Vereinspasse erhalten hat (z. B. bei Ablegen einer Prüfung). Daten des Mitglieds werden mit Kündigung aus den Kommunikationsverteiltern (E-Mail-Verteiler, WhatsApp-Gruppen, etc.) gelöscht, mit Einhaltung der gesetzlichen Aufbewahrungsfristen (Vereinsdatei/Kasse f. behördliche Prüfung).

Kleiderordnung

Mit Beitritt in den Verein bestellt das Mitglied einen **Vereins-HapKiDo-Anzug (Dobok)**. Die Bestellung erfolgt unter info@hapkido-essen.de mit Betreff „Dobok-Bestellung / Name Mitglied“.

Alle Mitglieder tragen beim Training diesen vereinseigenen Dobok mit Gürtel, neutralem T-Shirt und es wird barfuß trainiert, siehe Anlage zur Satzung „Kleiderordnung“.

Gesundheit

Im Vereinsleben gelten die rechtlichen Vorgaben und Gesetze, die aktuell für den öffentlichen Bereich und Sportstättennutzung gültig sind (vgl. z. B. Corona-Schutzbestimmungen des Landes NRW der Jahre 2020 bis 2022). Das Mitglied (bzw. der/die Erziehungsberechtigte) versichert hiermit, dass das Mitglied sportgesund ist und ggf. wichtige Impfungen gemäß der allgemeinen und aktuellen Gesundheitsempfehlungen und -vorschriften erhalten hat (Corona, Kinderkrankheiten, etc.). So wird der Gesundheitsschutz aller im Verein gewährleistet und es werden Infektionsketten verhindert. Über ggfs. individuelle Erkrankungen, die das Mitglied selbst oder andere Trainingsteilnehmende beeinflussen könnten, wird der/die jeweilige Trainingsleiter/in informiert, um gesundheitlicher Gefährdung beim Training vorbeugen zu können.

DSGVO

Die abgedruckten Informationspflichten gemäß Artikel 13 und 14 DSGVO habe ich gelesen und zur Kenntnis genommen.

Zur Kenntnis genommen, verstanden und einverstanden:



Datum, Unterschrift Mitglied (oder Erziehungsberechtigte/r)

Seite 2 von 4

Essener Hap Ki Do Sportclub e. V. - Mädchengymnasium Essen-Borbeck, Fürststädtinstraße 52-54, 45355 Essen

Postadresse: Verena Buhle, Sühlstr. 3.a, 46117 Oberhausen
Vereinsregister: Vereinsregister 2128, Essen
Bankverbindung Sparkasse Essen
Konto-Nr.: 218 271, BLZ: 360 501 05
IBAN: DE36 3605 0105 0000 2182 71, BIC: SPESDE33XXX
Kontakt: info@hapkido-essen.de / www.hapkido-essen.de

Vorstand: 1. Vorsitzende: Verena Buhle
2. Vorsitzende: Patricia Eickelmann
Kassierer: Georg Schydlo
Schriftführerin: Karsten Jagusch
Beisitzer: Frank Becker, Michael Buhle,
Anh Quan Nguyen, Melanie Schwink



Essener Hap Ki Do Sportclub e. V.

Mitgliedsantrag



MITGLIED/NAME:

x

Bildrechte

Für Vereinszwecke werden teilweise Fotos und Filme gemacht und auf die Homepage gestellt, z. B. von Vereinsveranstaltungen, Prüfungen etc. Aufnahmen des Mitglieds, dürfen in diesem Rahmen verwendet werden - auch über eine bestehende Mitgliedschaft hinaus. Eine nachträgliche Löschung der Aufnahmen, nach Beendigung der Mitgliedschaft, kann schriftlich mit gültiger Legitimation per E-Mail mitgeteilt werden. Die Löschung wird dann entsprechend vorgenommen.

Notfallnummer

Bitte diese Notfallnummer nutzen:

x

Hap-Ki-Do WhatsApp Gruppe

Handy-Nr. für WhatsApp-Gruppe:

x

→ Hap Ki Do-E-Mail-Verteiler *(obligatorisch)*

Der Verein ist verpflichtet seine Mitglieder über jährliche Mitgliederversammlungen zu informieren und einzuladen. Bitte hier nur *einen* Kommunikationsweg auswählen (Mail oder postalisch):

Dies soll über meine/unsere folgende E-Mail-Adresse geschehen:

_____ @ _____
_____ @ _____

Die Einladung zu Mitgliederversammlung soll mir/uns nur postalisch zugestellt werden.

Zur Kenntnis genommen, verstanden und einverstanden:

x

Datum, Unterschrift Mitglied (oder Erziehungsberechtigte/r)



Essener Hap Ki Do Sportclub e. V.

Mitgliedsantrag



MITGLIED/NAME:

x

→ Haftungsausschlusserklärung

- Ich befolge die Weisungen des Trainingspersonals, bzw. mein Kind befolgt die Weisungen des Trainingspersonals.
- Die Teilnahme am Training erfolgt auf eigene Gefahr und eigenes Risiko.
- Ich/wir verzichte/n hiermit ausdrücklich auf sämtliche Ansprüche für mich oder mein Kind – gleich welcher Art – aus Schadensfällen, Verletzungen oder Folgeschädigungen, die im Zusammenhang mit meiner Teilnahme oder der Teilnahme meines Kindes am Training auftreten.
- Auch für Sachschäden wird eine Haftung von Seiten des Trainers oder seines Vertreters oder des Vereins ausgeschlossen.
- Ich versichere, sportgesund zu sein/dass mein Kind sportgesund ist. Ich habe mich bei einem Arzt meines Gesundheitszustandes bzw. zum Gesundheitszustand meines Kindes versichert. Habe ich darauf verzichtet, so tue ich dies auf eigene Verantwortung.
- Für gesundheitliche Risiken, auch solche, die mir selbst/meinem Kind aktuell nicht bekannt sind, übernehmen weder das Trainerteam noch der Verein im Falle eines Unfalls oder Schaden eine Haftung.
- Jede Erkrankung und auch plötzliche Befindlichkeitsänderung, wie Übelkeit, Schwindel, Schmerz, Herzrasen oder Ähnliches, werde ich/wird mein Kind umgehend dem Trainer/Verein anzeigen und gegebenenfalls das Training abbrechen.
- Über trainingsrelevante Erkrankungen und auch plötzliche Befindlichkeitsänderung, wie Übelkeit, Schwindel, Schmerz, Herzrasen oder Ähnliches, werde ich/wird mein Kind umgehend dem Trainer/Verein anzeigen und gegebenenfalls das Training abbrechen.
- Ich bin/mein Kind ist gegen Unfälle und Verletzungen, die im Rahmen des Trainings auftreten können, versichert. Gleiches gilt für den direkten Weg von oder zum Training. Ist dies nicht der Fall, geschieht dies auf meine eigene Verantwortung.

Zur Kenntnis genommen, verstanden und einverstanden:

x

Datum, Unterschrift Mitglied (oder Erziehungsberechtigte/r)

Wird vom Verein ausgefüllt:

Aufnahmeantrag genehmigt und erfasst:

.....
Datum / Unterschrift Vorstand , Unterschrift Kassierer

Seite 4 von 4

Essener Hap Ki Do Sportclub e. V. - Mädchengymnasium Essen-Borbeck, Fürstättinstraße 52-54, 45355 Essen

Postadresse: Verena Buhle, Sühlstr. 3.a, 46117 Oberhausen
Vereinsregister: Vereinsregister 2128, Essen
Bankverbindung Sparkasse Essen
Konto-Nr.: 218 271, BLZ: 360 501 05
IBAN: DE36 3605 0105 0000 2182 71, BIC: SPESDE33XXX
Kontakt: info@hapkido-essen.de / www.hapkido-essen.de

Vorstand: 1. Vorsitzende: Verena Buhle
2. Vorsitzende: Patricia Eickelmann
Kassierer: Georg Schydlo
Schriftführerin: Karsten Jagusch
Beisitzer: Frank Becker, Michael Buhle,
Anh Quan Nguyen, Melanie Schwink